

# CONGRESSO **SUCESU**2026





## O que é?

---

A **SUCESU BA** é uma associação sem fins lucrativos, fundada em 1975, que há cinco décadas atua como uma das mais influentes entidades do ecossistema de TIC da Bahia.

**A instituição reúne profissionais, gestores, empresas e órgãos públicos,**

promovendo a articulação, o intercâmbio de conhecimento e o fortalecimento da tecnologia como vetor estratégico para o desenvolvimento pessoal e institucional.



**50 anos** fortalecendo  
o **ecossistema** de  
**TIC** da **Bahia**

# Congresso **SUCESU** BA

Um evento para **conectar decisores, influenciadores, fornecedores** e usuários de TIC, promovendo **negócios, visibilidade e troca de experiências**

<https://sucesuba.org.br/congresso2026/>



Onde será o evento?

## Hotel Deville Prime Salvador | Local

- Hotel com o melhor espaço para realização de eventos
- Moderno e adequado a encontros corporativos
- Fácil acesso e amplo estacionamento



<https://www.deville.com.br/hotel-deville-prime-salvador>

# Diferenciais

---

- **Maior evento de TIC da Bahia**, reunindo os principais atores do ecossistema do estado
- **Ampla visibilidade de marca**, em um ambiente dedicado à discutir tecnologia, inovação e geração de negócios
- **Acesso qualificado a decisores de alto nível**, incluindo CEOs, CIOs, diretores e líderes estratégicos de tecnologia
- **Participação de palestrantes de reconhecimento nacional**, com expertise em temas estratégicos e tendências da agenda de TIC
- **Ambiente estruturado para reflexão e debate estratégico**, promovendo a troca de experiências sobre tendências e desafios que impactam o setor de TIC
- **Programação equilibrada entre conteúdo executivo e oportunidades de relacionamento**, favorecendo networking relevante e desenvolvimento de parcerias



# Perfil dos Congressistas

---

- **Cerca de 800 participantes**, provenientes dos setores **público** e **privado**
- **Alta concentração de decisores e influenciadores na jornada de aquisição de TIC**
- **Executivos C-Level** (CIOs, CTOs, CEOs, CFOs e Diretores), responsáveis pela definição de estratégias e investimentos em tecnologia
- **Gestores e líderes técnicos**, que participam diretamente da avaliação, recomendação e contratação de soluções de TIC
- **Profissionais especializados**, envolvidos na implementação e operação de tecnologias nas organizações



# Edições Anteriores Congresso **SUCESU BA**





# Edições Anteriores Congresso **SUCESU BA**



Em 2026,

Vivemos a **transição mais profunda** desde a **Revolução Industrial**. Uma **mudança** que não é apenas **tecnológica**, é **humana**.

A adaptação deixou de ser uma escolha e tornou-se o **novo critério de sobrevivência profissional, organizacional e civilizatória**

Este é um **CONVITE** para quem entende que o futuro não se assiste:

**| O futuro se constrói!**

É com muito prazer que **apresentamos o ...**

# CONGRESSO **SUCESU**2026

**02 a 03 de Junho**

Hotel Deville Prime – Salvador



○ **futuro é AGORA!**

A **Revolução Humana** na Era Digital  
Sobreviver é se Adaptar

# Congresso **SUCESU BA** 2026

**Mais do que discutir inovação**, o evento propõe uma **jornada integrada de evolução humana e digital**, organizada em três grandes dimensões de competências:

## Green Skills

### **O PLANETA COMO INFRAESTRUTURA CRÍTICA DO FUTURO**

Não há futuro digital sem sustentabilidade. ESG deixa de ser discurso e passa a ser competência estratégica para organizações que desejam permanecer relevantes.

## Hard Skills

### **A TECNOLOGIA COMO EXTENSÃO COGNITIVA ESTRATÉGICA**

A máquina deixa de apenas executar tarefas e passa a expandir a capacidade de pensar, decidir e criar. Inteligência Artificial, dados, cloud, automação, segurança e engenharia redefinem os limites da competitividade.

## Soft Skills

### **A MENTE HUMANA COMO SISTEMA**

#### **ADAPTATIVO**

Toda revolução é, antes de tudo, mental. A capacidade de repensar, decidir com consciência, colaborar de forma inteligente e liderar em ambientes complexos define o profissional do futuro.

Keynotes do  
Congresso  
**SUCESU BA**

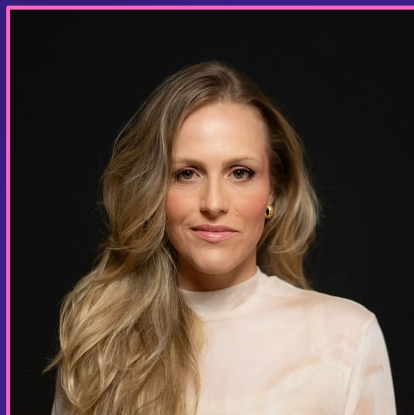

**MICHELLE SCHNEIDER**

*20 anos de experiência em empresas como LinkedIn, Google e TikTok, é LinkedIn Top Voice*

Autora, palestrante internacional e futurista especializada em futuro do trabalho e inteligência artificial. Com mais de 20 anos de experiência em empresas líderes como LinkedIn, Google e TikTok, é LinkedIn Top. Sua atuação conecta estratégia, comportamento e inovação, ajudando líderes e organizações a prosperarem em um cenário de transformação tecnológica



**IZABELA CAMARGO**

*Jornalista e palestrante brasileira*

Jornalista e palestrante especializada em saúde mental e bem-estar no ambiente corporativo, com forte atuação no setor de tecnologia. Criadora do movimento nacional EPI's da Saúde Mental, referência em produtividade sustentável e prevenção do burnout em times de alta performance



**Participe. Posicione-se. Evolua.**

Por que ser um dos  
**nossos patrocinadores?**

---

 SUCESU BA

# O que esperar do Congresso Sucesu BA 2026

---

1.



## Exposição da Marca:

ampla visibilidade junto à comunidade de TIC do Estado da Bahia, no principal evento estadual de Tecnologia da Informação e Comunicação

2.



## Fortalecimento de Networking Estratégico:

oportunidade de interação direta com tomadores de decisão, favorecendo a construção de relacionamentos e o desenvolvimento de conexões comerciais de alto valor

3.



## Acesso a Novos Negócios e/ou Leads:

contato direto com decisores e influenciadores envolvidos na definição e contratação de soluções e projetos de TIC

# Investimento

# 22

Patrocinadores

**4 Cotas Diamantes**  
R\$ 80 mil

**5 Cotas Ouro**  
R\$ 50 mil

**6 Cotas Prata**  
R\$ 30 mil

**7 Cotas Bronze**  
R\$ 20 mil

# Entregas

- **Divulgação da marca nas redes SUCESU BA (LinkedIn/Instagram) e site do Congresso**  
Divulgação das marcas como patrocinadores do Congresso
- **Divulgação da marca no evento**  
Backdrop principal (palco) , entrada do evento, credenciamento, backdrop para foto e totens digitais
- **Fornecimento do mailing dos inscritos**  
Campos empresa, cargo, nome e e-mail
- **Acesso às salas de reuniões**  
Mediante agendamento prévio
- **Sorteios de brindes do patrocinador**

# Entregas específicas por cota

BENEFÍCIO	DIAMANTE R\$ 80 mil	OURO R\$ 50 mil	PRATA R\$ 30 mil	BRONZE R\$ 20 mil	OBSERVAÇÕES
Estande	4,5 X 3,0 m	3,5 X 2,0 m	2,5 X 2,0 m	2,5 X 2,0 m	Estande/balcão será entregue plotado com a marca do patrocinador conforme layout apresentado pela SUCESU
Plenária	20min	10min	5min		Tema definido pelo patrocinador em alinhamento com o tema do Congresso
Divulgação em mídia parceira	✓	✓	✓		Citação e/ou matéria exclusiva
Divulgação do nome (abertura e encerramento)	✓	✓			Divulgação oral feita pelo mestre de cerimônias nos dois dias do evento
Exibição de vídeo (abertura e encerramento)	✓				50s, no máximo. Custos com produção por conta do patrocinador
Almoço Exclusivo	✓				Almoço (pós-evento, em datas a definir) 10 CIOs selecionados pelo patrocinador
Divulgação da logo no crachá	✓				
Passagem para equipe do patrocinador (staff)	8	6	5	3	Inscrição extra mediante disponibilidade: R\$ 800,00
Limite de congressistas convidados	15	12	8	5	Envio dos convites efetuado pela SUCESU BA, sem garantia de participação

# Estande

Cota Diamante



## Informações

- **4,5m** (Largura Painel)
- **2m** (Altura Painel)
- **3m** (Profundidade Tapete)
- **Painel de fundo plotado** com iluminação
- **Balcão plotado** com prateleira interna e chave
- **TV LCD de 42"** fixada no painel de fundo
- **01 mesa bistrô** com **02 cadeiras**
- **01 mesa redonda** com **tampa de vidro e 04 cadeiras**
- **Carpete** para delimitação do espaço
- **02 pontos de energia** de 220v

# Estande

Cota Ouro



## Informações

- **3,5m** (Largura Painel)
- **2m** (Altura Painel)
- **2m** (Profundidade Tapete)
- **Painel de fundo plotado** com iluminação
- **Balcão plotado** com prateleira interna e chave
- **TV LCD de 42"** fixada no painel de fundo
- **01 mesa bistrô** com **02 cadeiras**
- **Carpete** para delimitação do espaço
- **02 pontos de energia** de 220v

# Estande

Cota Prata

Cota Bronze



## Informações

- **2,5m** (Largura Painel)
- **2m** (Altura Painel)
- **2m** (Profundidade Tapete)
- **Painel de fundo plotado** com iluminação
- **Balcão plotado** com prateleira interna e chave
- **TV LCD de 42"** fixada no painel de fundo
- **01 mesa bistrô** com **02 cadeiras**
- **Carpete** para delimitação do espaço
- **02 pontos de energia** de 220v

# Foto dos **Estandes**



**DIAMANTE**



**PRATA**

**BRONZE**



**OURO**



**DUPLO OURO**



A ordem de **escolha** dos **locais** dos estandes ocorrerá conforme **assinatura** do **contrato**

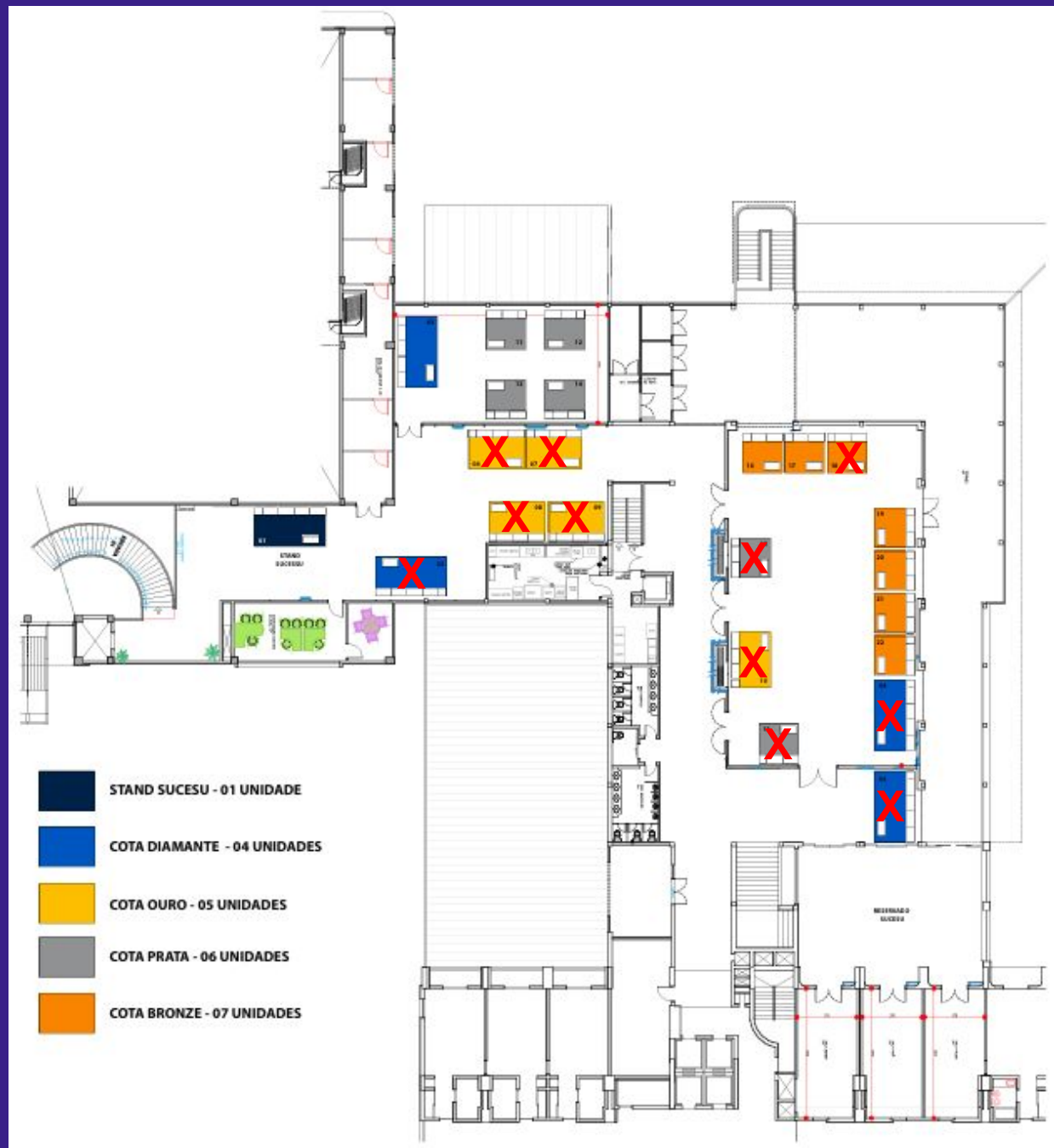

# Eleve o **nível** de **exposição** da sua marca no **maior evento** de **TIC** da **Bahia**

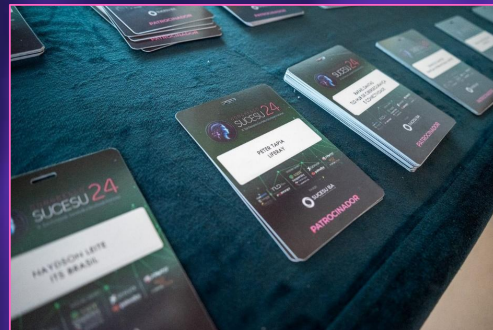

 SUCEBU BA

# Extras

BENEFÍCIO	OBSERVAÇÃO	INVESTIMENTO
Logomarca no cordão do crachá	Aproximadamente 800 crachás	R\$ 15.000,00
Logo na bag oficial do congresso & oferta credenciamento	Estimativa de 650 bags (embalagem em kami 0,60 tipo sacola alça poliéster - tamanho : 36x36 cm / gravação da logomarca: silk 01 cor em 01 lado da peça)	R\$ 12.000,00
Promoção do Livro da Keynote com cinta e marca página	650 Livros autografados pela autora (Keynote), Banner e divulgação no espaço de assinatura	R\$ 30.000,00
Logo na capa das cadeiras da plenária	03 cotas de 200 cadeiras (capa na cor branca, impressão em 01 cor)	R\$ 5.000,00 (cada lote)
Oferecimento Welcome Coffee (02/06)	Divulgação exclusiva da marca e prisms com textos no aparadores	R\$ 3.000,00
Oferecimento Coffee break tarde (02/06)	Divulgação exclusiva da marca e prisms com textos no aparadores	R\$ 3.000,00
Oferecimento Coquetel de Abertura (02/06)	Fala de até 2 minutos no palco / logomarca no painel de fundo do palco da banda	R\$ 7.000,00
Oferecimento Coffee break manhã (03/06)	Divulgação exclusiva da marca e prisms com textos no aparadores	R\$ 3.000,00
Oferecimento Almoço (03/06)	Divulgação exclusiva da marca e prisms com textos nas mesas	R\$ 3.000,00
Oferecimento Coffee break tarde (03/06)	Divulgação exclusiva da marca e prisms com textos no aparadores	R\$ 3.000,00
Espaço Hidratação	Exposição da logomarca nos espaços de hidratação que estarão espalhados pelo evento	R\$ 10.000,00
Inscrição avulsa mediante disponibilidade	Acesso completo ao evento	R\$ 800,00

# Compartilhamento de Cotas

---

- Possibilidade de **compartilhamento de cotas**
- Os **benefícios** da cota diamante podem ser **compartilhados entre até 4 empresas**
- Os **benefícios** da cota ouro podem ser **compartilhados entre até 3 empresas**
- Os **benefícios** das cotas prata e bronze podem ser **compartilhados entre até 2 empresas**
- Assinatura de um **único contrato** com a SUCESU BA
- Se desejado, apenas **uma logomarca pode ser utilizada nos backdrops e demais materiais de divulgação**
- Quando houver mais de uma logomarca nas peças de divulgação, o **espaço reservado** será **distribuído** proporcionalmente entre as logomarcas informadas

# Diferenciais e Retorno

DIAMANTE	OURO	PRATA	BRONZE
<b>Protagonismo institucional</b> <ul style="list-style-type: none"><li>· Apresentação em plenária (20 min)</li><li>· Estande premium</li><li>· Exibição de vídeo na abertura e encerramento</li></ul>	<b>Alta visibilidade</b> <ul style="list-style-type: none"><li>· Apresentação em plenária (10 min)</li><li>· Estande destaque</li></ul>	<b>Presença qualificada</b> <ul style="list-style-type: none"><li>· Apresentação em plenária (5 min)</li><li>· Estande padrão</li></ul>	<b>Presença institucional</b> <ul style="list-style-type: none"><li>· Estande padrão</li></ul>
<b>Relacionamento de alto nível</b> <ul style="list-style-type: none"><li>· Networking qualificado</li><li>· Acesso às salas de reunião</li><li>· Almoço pós-evento (exclusivo com acesso a decisores)</li></ul>	<b>Relacionamento estruturado</b> <ul style="list-style-type: none"><li>· Networking qualificado</li><li>· Acesso às salas de reunião</li></ul>	<b>Relacionamento estruturado</b> <ul style="list-style-type: none"><li>· Networking qualificado</li><li>· Acesso às salas de reunião</li></ul>	<b>Relacionamento estruturado</b> <ul style="list-style-type: none"><li>· Networking qualificado</li><li>· Acesso às salas de reunião</li></ul>
<b>Exposição máxima de marca</b> <ul style="list-style-type: none"><li>· Divulgação da marca no backdrop principal, foto, entrada do evento, credenciamento, totens digitais, redes sociais e site do Congresso</li><li>· Divulgação em mídia parceira</li><li>· Divulgação do nome e exibição de vídeo (abertura e encerramento)</li><li>· Logo no crachá</li></ul>	<b>Exposição reforçada</b> <ul style="list-style-type: none"><li>· Divulgação da marca no backdrop principal, foto, entrada do evento, credenciamento, totens digitais, redes sociais e site do Congresso</li><li>· Divulgação em mídia parceira</li><li>· Divulgação do nome (abertura e encerramento)</li></ul>	<b>Exposição consistente</b> <ul style="list-style-type: none"><li>· Divulgação da marca no backdrop principal, foto, entrada do evento, credenciamento, totens digitais, redes sociais e site do Congresso</li><li>· Divulgação em mídia parceira</li></ul>	<b>Exposição essencial</b> <ul style="list-style-type: none"><li>· Divulgação da marca no backdrop principal, foto, entrada do evento, credenciamento, totens digitais, redes sociais e site do Congresso</li></ul>

**Participe. Posicione-se. Evolua.**

*Mais informações*

 SUCESU BA



# Informações Gerais

---

- **Evento 100% presencial**, realizado em ambiente dedicado e estruturado para conteúdo e relacionamento
- Toda a área de eventos do **hotel reservada exclusivamente para o congresso**
- Plenária principal equipada com painel de LED e **capacidade para até 650 participantes** sentados
- Programação de **conteúdo sem sobreposição com a feira de exposição**, garantindo maior fluxo e engajamento entre plenária e área de estandes
- **Congressistas convidados, com base na atuação no mercado**, indicações de patrocinadores e participação na comunidade de TIC da SUCESU BA
- **Atividades de conteúdo e relacionamento ocorrem no hotel**, proporcionando conforto, segurança e otimização de deslocamentos
  - Ambientes planejados para interação e networking: plenárias, coffee-breaks, almoços, happy hour, área de estandes e ativações de marca
  - Atividades de relacionamento e coffee-breaks, integradas à feira de exposição
  - Uso do crachá de identificação obrigatório durante toda a presença no evento
  - Almoço oficial do dia 03/06 servido no restaurante do hotel
- **Desafio de visita aos estandes de forma gamificada**, concorrendo ao sorteio de brindes ao final

# Informações Operacionais

---

- Local do evento terá **disponibilidade de gerador**
- **Internet disponível** durante o evento
- **Serviço de ambulância com UTI** a disposição
- **Brigadista e segurança** 24 horas
- **Estacionamento** no local
  - Valor da diária pago diretamente à empresa gestora

# Itens não incluídos nas cotas de patrocínio

---

- **Deslocamentos aéreos e terrestres de qualquer natureza**
- **Hospedagens**
- **Seguro e despesas médicas**
- **Mobiliário ou qualquer itens extra nos estandes**
- **Alimentação ou bebidas nos estandes ou fora da programação do evento**

Despesas com estacionamento, diárias, alimentação, bebidas e quaisquer outros custos incorridos diretamente junto ao hotel, bem como aqueles relacionados à hospedagem ou a atividades realizadas fora da programação oficial do Congresso

# CONGRESSO **SUCESU**2026

 SUCESU BA

**CONTATOS**

***sucesu@sucsuba.org.br***

**+55 71 98243-8758**

